FOR RENT

賃料	管理費等
218,000円	20,000円

防犯カメラ オートロック モニタ付オートロック

【外観】

【間取り図】

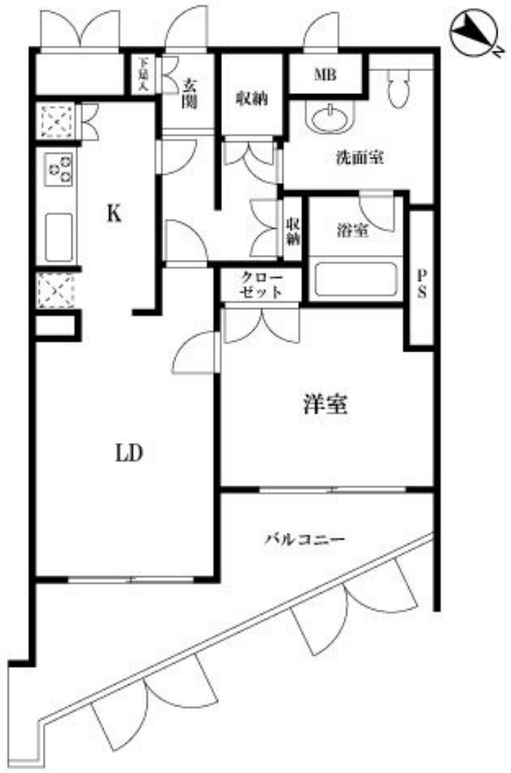

間取り	1LDK		
敷金	1ヶ月	礼金	1ヶ月
敷引／償却金	- -	保証金	-
物件種別	マンション		
建物名・部屋番号	エクティ神山町　101号室		
物件所在地	東京都渋谷区神山町41-7		
交通	東京メトロ千代田線　代々木公園駅　徒歩8分 小田急線　代々木八幡駅　徒歩8分		
間取詳細			
構造･規模	鉄筋コンクリート 3階建 1階		
専有面積	52.21㎡	向き	
築年月	2007年7月	契約期間	2年
損害保険		入居時期	即時
駐車場			
設備	エレベーター 敷地内ゴミ置き場 宅配ＢＯＸ ＩＨクッキングヒーター 温水洗浄便座 洗面台		
その他費用			
入居諸条件	ペット相談 事務所相談		
保証会社			
備考			

※図面と現況が異なる場合は現況が優先となります。

※間取りの「S」はサービスルーム(納戸)です。

情報更新日2024年5月9日

No.NN0000079826

お問合せ先

東京都知事（13）第27594号
公益社団法人全国宅地建物取引業保証協会会員/公益社団法人東京都宅地建物取引業協会会員/首都圏不動産公正取引協議会加盟

中野

東京都中野区本町４丁目21-16
TEL:03-5385-7551
E-mail : nakano@juken-net.com

←携帯サイトから物件詳細を閲覧できます！

取引態様	手数料負担の割合	貸主		借主	
仲介元付（一般）	手数料配分の割合	元付		客付	

不動産コード：2108376　　物件管理コード：1115362796550000076016

※取引条件の有効期限は情報更新日より30日間となります。