FOR RENT

賃料	管理費等
1,126,000円	0円

光ファイバー/トイレ有/エアコンとあると嬉しい設

２Ｆ以上

【外観】

【間取り図】

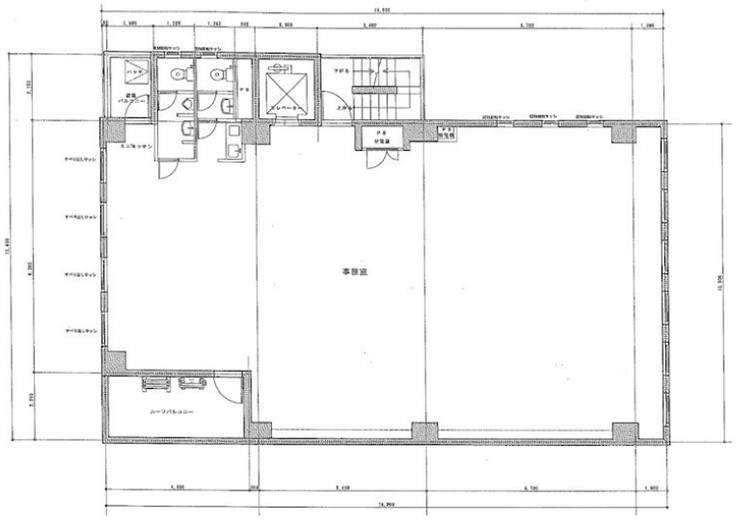

※図面と現況が異なる場合は現況が優先となります。

※間取りの「S」はサービスルーム(納戸)です。

間取り	1R		
敷金	無	礼金	無
敷引／償却金	- 10%	保証金	8ヶ月
物件種別	マンション		
建物名・部屋番号	第25SYビル　４Ｆ号室		
物件所在地	東京都渋谷区神宮前６丁目23-2		
交通	山手線　渋谷駅　徒歩9分 山手線　原宿駅　徒歩9分		
間取詳細			
構造･規模	鉄骨鉄筋コンクリート 10階建 7階		
専有面積	186.12㎡	向き	
築年月	1990年1月	契約期間	2年
損害保険		入居時期	即時
駐車場			
設備	エアコン,トイレ有,光ファイバー,エレベーター		
その他費用	[備考]　火災保険（飲食美容系6.6万円～その他3.5万円～）・鍵交換費用3.3万円税込～・消臭消毒1.705万円税込・事務手数料1.705万円税込・更新時事務手数料0.5カ月・短期違約金有・事業用の場合は別途		
入居諸条件	事務所可 法人可		
保証会社	必須　初回100%月額2%口座引落(アーク株式会社等)		
備考			

情報更新日2025年9月3日　　No.NN0000090612

お問合せ先

国土交通大臣（9）第3766号

公益社団法人全国宅地建物取引業保証協会会員/公益社団法人東京都宅地建物取引業協会会員/首都圏不動産公正取引協議会加盟

住建ハウジング 上原支店

東京都渋谷区西原３丁目11-17

TEL:03-5465-2111

E-mail : uehara@juken-net.com

←携帯サイトから物件詳細を閲覧できます！

取引態様	手数料負担の割合	貸主	0%	借主	100%
仲介先物	手数料配分の割合	元付	0%	客付	100%

不動産コード：2108374　　物件管理コード：1115362796550000086321

※取引条件の有効期限は情報更新日より30日間となります。