# FOR RENT

| 賃料 | 管理費等 |
|---|---|
| 141,000円 | 12,000円 |

# インターネット無料！賃貸マンション！

『ハーモニーフラッツ中目黒』！賃貸マンション！東急東横線「中目黒」駅徒歩7分！

【外観】

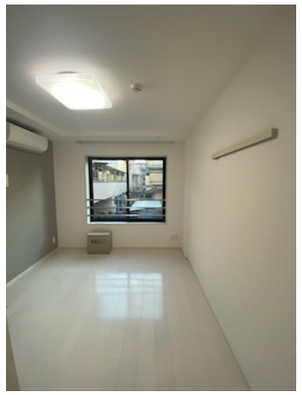

【間取り図】

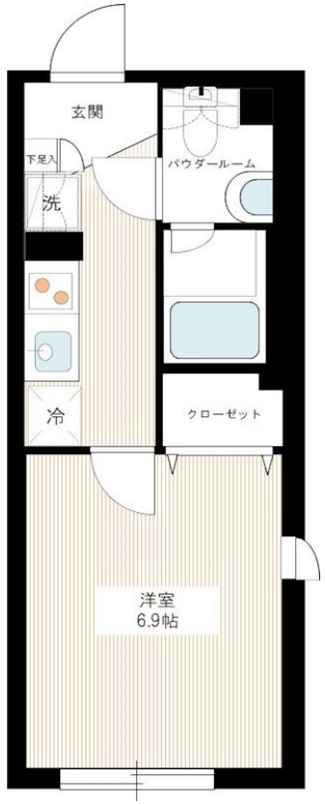


※図面と現況が異なる場合は現況が優先となります。

※間取りの「S」はサービスルーム(納戸)です。

| 間取り | 1K | | |
|---|---|---|---|
| 敷金 | 1ヶ月 | 礼金 | 1ヶ月 |
| 敷引／償却金 | -<br>- | 保証金 | - |
| 物件種別 | アパート | | |
| 建物名・部屋番号 | ハーモニーフラッツ中目黒　0402号室 | | |
| 物件所在地 | 東京都目黒区東山１丁目3-9 | | |
| 交通 | 東急東横線　中目黒駅　徒歩7分<br>東京メトロ日比谷線　中目黒駅　徒歩7分 | | |
| 間取詳細 | 洋室(6.9畳) | | |
| 構造･規模 | 鉄筋コンクリート 5階建 4階 | | |
| 専有面積 | 23.94㎡ | 向き | 南西 |
| 築年月 | 2021年9月 | 契約期間 | 2年 |
| 損害保険 | 有 18,000円 24ヶ月 | 入居時期 | 2026年6月下旬予定 |
| 駐車場 | 無 | | |
| 設備 | ２口コンロ,ＢＳ,ＣＳ,ＴＶインターホン,エアコン,ガスキッチン,ガスコンロ設置済,ガス給湯,クロー | | |
| その他費用 | [一時金]　文書事務手数料（税込）：11,000円　ステージ安心サポート24（税込）：19,800円　IOT設定費（税込）：16,500円<br>[月次費用]　振替事務手数料（税込）：330円<br>[備考]　保証会社加入の事※保証料【初回】毎月支払い合計額の50%【月額】毎月支払い合計額の2%※保証会社利用無→敷金2ヶ月※火災保険料は目安※外国籍プラン有 | | |
| 入居諸条件 | ペット不可 事務所不可 楽器等の使用不可 学生可 | | |
| 保証会社 | | | |
| 備考 | | | |

情報更新日2026年5月1日　　No.NN0000101387


お問合せ先

国土交通大臣（9）第3766号

公益社団法人全国宅地建物取引業保証協会会員/公益社団法人東京都宅地建物取引業協会会員/首都圏不動産公正取引協議会加盟

**住建ハウジング 上原支店**

東京都渋谷区西原３丁目11-17

TEL:03-5465-2111

E-mail : uehara@juken-net.com


←携帯サイトから物件詳細を閲覧できます！

| 取引態様 | 手数料負担の割合 | 貸主 | 0% | 借主 | 100% |
|---|---|---|---|---|---|
| 仲介先物 | 手数料配分の割合 | 元付 | 0% | 客付 | 100% |

不動産コード：2108374　　物件管理コード：1115362796550000097087

※取引条件の有効期限は情報更新日より30日間となります。