FOR RENT

賃料	管理費等
300,000円	0円

間取り	1LDK		
敷金	2ヶ月	礼金	1ヶ月
敷引／償却金	- -	保証金	-
物件種別	戸建		
建物名・部屋番号	代々木上原戸建		
物件所在地	東京都渋谷区上原２丁目29-13		
交通	東京メトロ千代田線　代々木上原駅　徒歩10分 京王井の頭線　駒場東大前駅　徒歩9分		
間取詳細			
構造･規模	鉄骨 3階建		
専有面積	61.2㎡	向き	
築年月	1993年12月	契約期間	定期借家契約 2年
損害保険	有	入居時期	即時
駐車場	無		
設備	追い焚き風呂 浴室乾燥 温水洗浄便座 エアコン２台 全室照明付き ＴＶインターホン フローリング		
その他費用			
入居諸条件	ペット可		
保証会社			
備考			

【外観】

【間取り図】

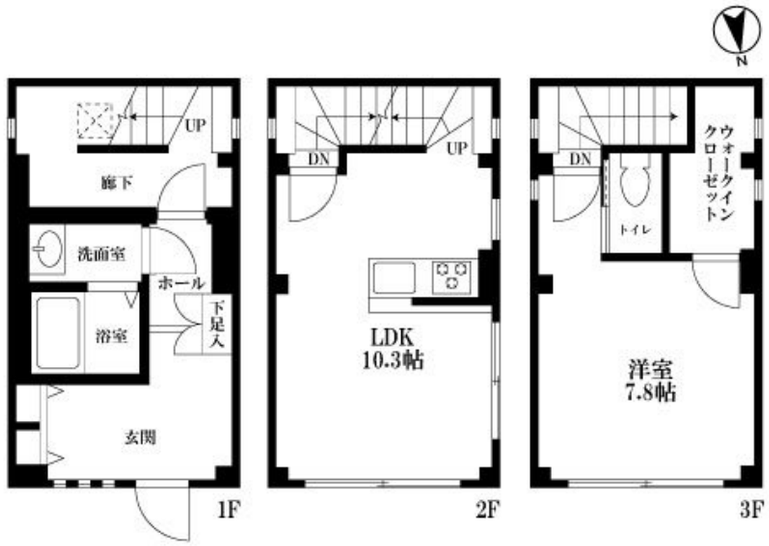

※図面と現況が異なる場合は現況が優先となります。　※間取りの「S」はサービスルーム(納戸)です。

情報更新日2024年5月22日　No.NN0000080122

お問合せ先

東京都知事（13）第27594号
公益社団法人全国宅地建物取引業保証協会会員/公益社団法人東京都宅地建物取引業協会会員/首都圏不動産公正取引協議会加盟

中野
東京都中野区本町４丁目21-16
TEL:03-5385-7551
E-mail : nakano@juken-net.com

←携帯サイトから物件詳細を閲覧できます！

取引態様	手数料負担の割合	貸主		借主	
仲介元付（専任）	手数料配分の割合	元付		客付	

不動産コード：2108376　物件管理コード：1115362796550000076310

※取引条件の有効期限は情報更新日より30日間となります。